

## 結婚についてのご相談者のみなさまへ

ふくしま結婚・子育て応援センター

当センターの、結婚相談は、まず、**結婚したいご本人が、「世話やき人」と面談する**ことが第一歩です。  
世話やき人との面談の際には、次の書類をご準備いただくと手続きがスムーズに進みます。

- ① 本人確認のため、免許証またはパスポート(ない場合は健康保険証)  
あらかじめコピーもとっていただくと大変助かります。
- ② 1ヶ月以内に発行された独身証明書または戸籍抄本(原本)  
※独身証明書は本籍地の市役所・町村役場で発行してもらえます。
- ③ 記入済みの下記書類  
(書式はホームページよりダウンロードできます。印刷の際は片面印刷をお願いいたします)
  - ・ 申込書(第1号様式(相談者用)【結婚分野】)
  - ・ 申込書(写真添付用)(第2号様式(相談者用)【結婚分野】) **お写真も一緒にご準備ください。**
  - ・ 相談者情報登録書(自己申告書)(第3号様式(相談者用)【結婚分野】)
  - ・ 確認書(第4—1号様式) 2部 ・ 1部は世話やき人用、1部は相談者用

**世話やき人が、上記の書類をすべて受領した時点から正式な世話やき人活動がスタートします。**

### 【お写真について】

**お写真は重要です。**お相手を判断する際には、第一印象が重要ですが、その第一印象を決めるのは「写真」です。自分らしさが出ていると思えるようなステキな写真を用意しましょう。男性はスーツで、女性のご自身の魅力を引き出せる服装で撮影すると良いでしょう。さらに自然な笑顔があれば、ベストです。全身がわかる物を1枚、胸から上ぐらいの物を1枚、合計2枚をご準備ください。  
(証明写真(履歴書・免許証のようなもの)はお避けください。お見合い写真風をお願いします)

第1号様式（相談者用）【結婚分野】

相談者番号（世話やき人が記入）：No. \_\_\_\_\_

担当世話やき人： \_\_\_\_\_ (No. \_\_\_\_\_)

申込書は、全ページ  
片面印刷でお願いします。

込 書

申込年月日 平成 年 月 日

ふりがな	
氏 名	( 男 ・ 女 )
生年月日	(西暦) 19 年 月 日 ( 満 歳)
現 住 所	〒 _____ <div style="border: 1px solid black; border-radius: 15px; padding: 5px; display: inline-block;">                     特にアドレス内に<sup>オー</sup>0や<sup>ゼロ</sup>0、<sup>ハイフン</sup>ーやアンダーバー                      など有る方は必ずお書きください。                 </div>
電話番号（携帯番号）	
メールアドレス	(フリガナ) _____
勤務先又は自営業名	〒 _____ <div style="border: 1px solid black; border-radius: 15px; padding: 5px; display: inline-block;">                     現在のお勤め先をご記入ください。無職                      の方は、無職とお書きください。                 </div>
勤務先等住所 (無職の場合は不要)	
勤務体系 休日など	
センターからの お知らせ	(※結婚セミナー、婚活イベントなどのお知らせ) <input type="checkbox"/> 希望する ( <input type="checkbox"/> 郵送 <input type="checkbox"/> メール ) <input type="checkbox"/> 希望しない

※ここに記載した個人情報、他者には通知いたしません。

こちらのページはすべての  
欄をご記入ください。

第2号様式（相談者用）【結婚分野】

相談者番号（世話やき人が記入）： \_\_\_\_\_

この枠内は世話やき人が記入します  
担当世話やき人： \_\_\_\_\_ (No. \_\_\_\_\_)

◆ 写真添付欄

写真はL判にてお願いします。全身ショットと胸から上（バストショット）を、それぞれ1枚ずつご準備ください。また、3か月以内に撮影したものをお願いいたします。）

全身ショット	バストショット
<p>お写真をお願いします。 お写真は、お相手の方に見ていただくようになります。あなたの魅力を伝えられるステキな写真をお願いいたします。</p>	
<p>撮影の年と月をお書きください。</p>	

平成 年 月撮影

※申込書（第1号様式）とは裏表両面にせず、必ず別葉とすること。

※写真は相手方へお見せする目的で使用しますので、お相手に好印象を与える服装にするなど、ご配慮願います。

第3号様式（相談者用）【結婚分野】

相談者情報登録書（自己申告書）

相談者番号（世話やき人が記入）： No. \_\_\_\_\_ 氏 名 \_\_\_\_\_

担当世話やき人： \_\_\_\_\_ (No. \_\_\_\_\_)

相談受付日： 平成 \_\_\_\_\_ 年 \_\_\_\_\_ 月 \_\_\_\_\_ 日 **この枠内は世話やき人が記入します**

相談者プロフィール

居住市町村		性別	男 ・ 女	
生年月日	S・H 年 月 日	年齢	満 歳	
身長	cm	血液型	型	
結婚歴	<input type="checkbox"/> 初婚 <input type="checkbox"/> 再婚（死別） <input type="checkbox"/> 再婚（離婚）			
子どもの有無	<input type="checkbox"/> 無し <input type="checkbox"/> 有り（ _____ ） <small>人数・年齢・性別・親権・養育費など</small>			
現在の住まい	<input type="checkbox"/> 自分の持ち家 <input type="checkbox"/> 家族の持ち家 <input type="checkbox"/> 借家 <input type="checkbox"/> 社宅			
	<input type="checkbox"/> 一戸建て <input type="checkbox"/> アパート <input type="checkbox"/> マンション <input type="checkbox"/> その他（ _____ ）			
職業	<input type="checkbox"/> 農林水産業 <input type="checkbox"/> 自営業 <input type="checkbox"/> 会社員 <input type="checkbox"/> 公務員 <input type="checkbox"/> 団体職員 <input type="checkbox"/> パート・アルバイト <input type="checkbox"/> 無職 <input type="checkbox"/> その他（ _____ ）			
職種	<input type="checkbox"/> 専門技術 <input type="checkbox"/> 管理 <input type="checkbox"/> 事務 <input type="checkbox"/> 営業販売 <input type="checkbox"/> サービス <input type="checkbox"/> 保安 <input type="checkbox"/> 農林漁業 <input type="checkbox"/> 運輸通信 <input type="checkbox"/> 製造 <input type="checkbox"/> その他（ _____ ）			
転勤の有無	<input type="checkbox"/> 無し <input type="checkbox"/> 県内 <input type="checkbox"/> 近県 <input type="checkbox"/> 国内 <input type="checkbox"/> 海外			
最終学歴	<input type="checkbox"/> 中学校卒 <input type="checkbox"/> 高等学校卒 <input type="checkbox"/> 専門学校卒		年 収	
	<input type="checkbox"/> 短大卒 <input type="checkbox"/> 大卒 <input type="checkbox"/> 大学院卒 <input type="checkbox"/> その他（ _____ ）			
タバコ	<input type="checkbox"/> 吸わない <input type="checkbox"/> 吸う	お酒	<input type="checkbox"/> 好き <input type="checkbox"/> 付き合い程度 <input type="checkbox"/> 飲まない	
結婚後の親族との同居	<input type="checkbox"/> 無し <input type="checkbox"/> 有り（誰と _____ ） <input type="checkbox"/> 未定			
婿養子 <small>（男性のみ記入）</small>	<input type="checkbox"/> なれる <input type="checkbox"/> なれない <input type="checkbox"/> どちらともいえない			
県外にお住まいの方	<input type="checkbox"/> 今後福島に移住する予定 <input type="checkbox"/> 有 <input type="checkbox"/> 今後福島に勤務する予定 <input type="checkbox"/> 有			
福島での予定住所地 もしくはエリア	〒 _____		<input type="checkbox"/> 県北 <input type="checkbox"/> 県中 <input type="checkbox"/> 県南 <input type="checkbox"/> 会津 <input type="checkbox"/> 相双 <input type="checkbox"/> いわき	
特記事項	<small>（治療中の病気、障がい、後遺症など）</small>			
自己PR <small>（性格・趣味 特技・資格等）</small>				

県外居住の方のみご記入ください

お相手の方は、この自己PRを参考にする方が多いので、よくお考えの上、ご記入ください。一緒に楽しめる趣味などあれば、ぜひご記入ください。

※ここに記載した情報は引き合わせ

1枚目です)

### 相手についての希望

○お相手を選ぶ際の条件となりますので、※印以外は必ず記入してください。

年 齢	<input type="checkbox"/> こだわらない <input type="checkbox"/> _____ 歳位から _____ 歳位まで
身 長	<input type="checkbox"/> こだわらない <input type="checkbox"/> _____ cm から _____ cm 位まで
※趣 味	※ご希望がある場合のみご記入ください。
※資 格	※ご希望がある場合のみご記入ください。
居 住 地 (複数回答可)	<input type="checkbox"/> こだわらない <input type="checkbox"/> 同一市町村内 <input type="checkbox"/> 県北 <input type="checkbox"/> 県中 <input type="checkbox"/> 県南 <input type="checkbox"/> 会津 <input type="checkbox"/> 相双 <input type="checkbox"/> いわき
職 業 (複数回答可)	<input type="checkbox"/> こだわらない <input type="checkbox"/> 農林水産業 <input type="checkbox"/> 会社員 <input type="checkbox"/> 公務員 <input type="checkbox"/> 団体職員 <input type="checkbox"/> 自営業 <input type="checkbox"/> パート・アルバイト <input type="checkbox"/> その他 ( )
年 収	<input type="checkbox"/> こだわらない <input type="checkbox"/> 100 万円以上 <input type="checkbox"/> 200 万円以上 <input type="checkbox"/> 300 万円以上 <input type="checkbox"/> 400 万円以上 <input type="checkbox"/> 500 万円以上
結 婚 歴	<input type="checkbox"/> こだわらない <input type="checkbox"/> 無い方がよい
結婚後の同居	<input type="checkbox"/> 自分の親と同居を希望する <input type="checkbox"/> 数年後には自分の親と同居を希望する <input type="checkbox"/> 相手の親と同居してもよい <input type="checkbox"/> 数年後には相手の親と同居してもよい <input type="checkbox"/> 話し合い <input type="checkbox"/> 別居を希望する
結婚後の共稼ぎ	<input type="checkbox"/> 希望する <input type="checkbox"/> 希望しない <input type="checkbox"/> 話し合い
転勤の有無 (複数回答可)	<input type="checkbox"/> 無い方がよい <input type="checkbox"/> 県内 <input type="checkbox"/> 近県 <input type="checkbox"/> 国内 <input type="checkbox"/> 海外
子ども (お相手に子ども がいること)	<input type="checkbox"/> こだわらない <input type="checkbox"/> いない方がよい
婿養子の希望 (女性のみ記入)	<input type="checkbox"/> こだわらない <input type="checkbox"/> 婿養子にきてくれる方がよい
その他 重視する点	例：お酒は飲まない 等
相手を選ぶ際に 重要視する項目を 3つ選んで下さい	<input type="checkbox"/> 年齢 <input type="checkbox"/> 身長 <input type="checkbox"/> 趣味 <input type="checkbox"/> 資格 <input type="checkbox"/> 居住地 <input type="checkbox"/> 職業 <input type="checkbox"/> 年収 <input type="checkbox"/> 結婚歴 <input type="checkbox"/> 結婚後の同居 <input type="checkbox"/> 結婚後の共稼ぎ <input type="checkbox"/> 転勤の有無 <input type="checkbox"/> 子ども <input type="checkbox"/> 婿養子の希望 <input type="checkbox"/> その他重視する点

※ここに記載した情報は引き合わせを検討されているお相手にお伝えする情報となります。

※身分証（運転免許証、健康保険証のいずれか）の写しと、独身証明書または戸籍抄本（1か月以内発行）を添えて提出して下さい。

（2枚目中、2枚目です）

## 確 認 書

こちらの用紙は、  
2枚印刷してください。

相談者と世話やき人は、以下の点について互いに了解のうえ、今後の結婚活動を二人三脚で進めていきます。

### 1 世話やき人の活動に関すること

- ① 世話やき人は、相談者の結婚活動をサポートし、相談者のお相手探しに努めるが、すぐに相手が紹介できるとは限らず、全く会えない場合もあること。  
また、交際に至ったとしても必ずしも成婚まで結びつくものではないこと。
- ② 相談者が同時にサポートを受けられる世話やき人は、1人（1団体）だけであり、複数の世話やき人に申し込むことはできないこと。
- ③ 相手探しは、相談者情報一覧表を活用するなど、世話やき人間で相談者の情報を広く共有しながら行うこと。
- ④ 世話やき人は引き合わせの相手を紹介する際に、複数の相手を同時に紹介することはしないこと。

### 2 お世話やき活動の期間

- ① 世話やき人は、本日から1年を経過時点で、原則としてお世話やき活動を終了すること。但し、世話やき人及び相談者の双方がお世話やき活動の継続に合意すれば、活動を継続できること。
- ② 相談者の都合でお世話やき活動を中止したい時は、1年を経過しなくても申し出により中止もしくは登録を取り消すことができること。
- ③ 相談者が世話やき人とのルールを守らない場合等、1年を経過しなくとも理由を説明した上で、お世話やき活動を終了する場合があること。
- ④ 相談者と連絡が取れなくなった場合は、世話やき人の判断で、登録を取り消すことがあること。

### 3 相談者として配慮すべきこと

- ① 相談者は、世話やき人が善意で活動している全くの無償ボランティアであることを鑑み、特に金銭的な負担をかける行動や行為は慎むこと（世話やき人から電話があった場合、電話のかけ直しをするなど配慮すること）。
- ② 相談者は、世話やき人からの連絡を待つだけでなく、自ら結婚に向けた活動を行うこと。
- ③ 相談者は、お見合いの飲食や会場費、出会いパーティーの参加費など結婚活動に要した費用のうち、自己の分を負担すること。
- ④ 相談者は、引き合わせ後に交際に至った場合、その後の状況について、随時世話やき人に報告すること。

（2枚中、1枚目です）

4 個人情報の取り扱い

- ① 相談者は、世話やき人との結婚活動により知り得た情報及び事項について、第三者に漏らすことがないよう秘密を厳守すること。
- ② 世話やき人は、活動に際して得た個人情報について、相談者に利用の目的、範囲、方法について明示し、本人の許可なく第三者に漏らすことがないよう秘密を厳守すること。
- ③ 世話やき人は、活動終了時には保有した個人情報は本人に返却するか、相談者の同意を得て完全な形で破棄すること。

5 その他

世話やき人が引き合わせ後に発生したトラブルについては、相談者が当事者同士で解決すること。

平成      年      月      日

相談者 \_\_\_\_\_

世話やき人 \_\_\_\_\_

※ 2部作成し、世話やき人と相談者それぞれが1部ずつ保管してください

(2枚中、2枚目です)

## お写真について

### お写真は重要です！

お相手を判断する際には、第一印象が重要ですが、その第一印象を決めるのは写真です。

「自分らしさが出ている」と思える写真を準備しましょう。

「この人に会いたい！」と思ってもらえる写真をお願いします。

(証明写真(履歴書・免許証)は避けましょう。お見合い写真でお願いします)

男性はスーツで、女性のご自分の魅力を引き出せる衣装で撮影すると良いでしょう。

さらに**自然な笑顔**があればベストです。

全身と、胸から上(バストショット)を、L判にてそれぞれ1枚ずつご準備ください。



全身

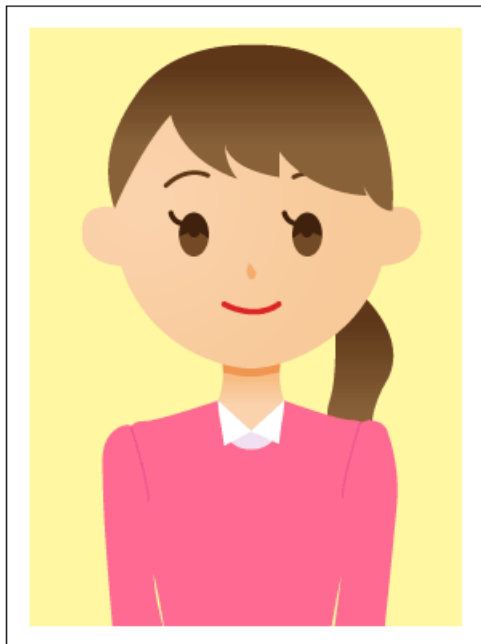

バストショット